なの花薬局 presents

第1回 なの花カップ 全道タグラグビー大会 2019

参加無料

参加者全員に
大会記念グッズをプレゼント!!!

大会期間

10/6(日)−19(土)

大会概要

主　　催 ／ 一般財団法人 北海道ラグビーフットボール協会
協　　賛 ／ 株式会社メディカルシステムネットワーク(なの花薬局)
競技規則 ／ (公財)日本ラグビーフットボール協会、タグラグビー標準競技規則をもとにした大会規則に準ずる。
出場資格 ／ 小学1年生から大人まで誰でも参加できます。(チームでも個人でも初心者大歓迎！)
大会方式 ／ ❶チャンピオンズリーグ(小学校4〜6年生)　❷エンジョイリーグ(小学1年生から大人まで)
開催場所 ／ [函館エリア] 根崎公園ラグビー場　[札幌・小樽・胆振エリア] 月寒屋外競技場　[十勝・根釧エリア] 帯広の森球技場
[旭川・空知・富良野エリア] 芦別市総合体育館　[北見エリア] 北海学園 北見キャンパス
開 催 日 ／ 裏面を参照してください。

タグラグビーとは？

だ円形のボールを持って走り、味方にボールをパス！キックもないし、スポーツが苦手な人だって大丈夫 ！
腰に付けた 2 本のひらひらしたタグを、お互いに取ったり取られたりしながら、ボールを持ってコートを自由自在に
駆け回り相手ゴールを目指そう！

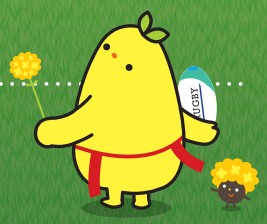

大会概要

チャンピオンズリーグ

小学4～6年生を対象に優勝を目指して競い合うリーグ。

出場資格／小学校4～6年生（日本の学期制による）、1チーム7～10名とする。

エンジョイリーグ

タグラグビーに親しむ小学1年生から大人まで誰もが参加できるリーグ。

出場資格／タグラグビーに関心のある小学1年生から大人まで誰でも。チームでも個人でも初心者大歓迎！

※参加チーム数によっては、1つのリーグで行う場合もあります。
※チャンピオンズリーグに参加するチームは、成人2名が必ず帯同コーチとして引率し、選手の保護者から参加の承諾を得ていること。エンジョイリーグは、個人での参加も可能であるが、小学生が参加する場合はチームまたは個人に対して、必ず1名以上の保護者が同伴すること。また、選手の保護者から参加の承諾を得ていること。

開催場所・お問い合わせ先

函館エリア

日時　令和1年10月6日（日）9:00開場　9:30開会式
会場　根崎公園ラグビー場
〒042-0932　函館市湯川町3丁目6番

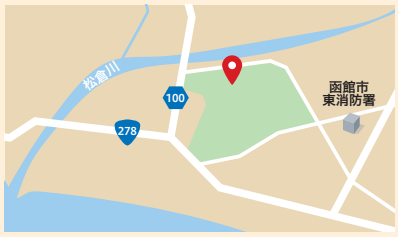

《お問い合わせ先》
高橋　満
090-7656-3855　mitsuru.takahashi@kitagas.com

札幌・小樽・胆振エリア

日時　令和1年10月14日（月）9:00開場　9:30開会式
会場　月寒屋外競技場（月寒ラグビー場）
〒062-0051　札幌市豊平区月寒東1条8丁目

《お問い合わせ先》
［札幌エリア］池　史直
090-6037-9858　fuminao.ike@msnw.co.jp
［小樽エリア］糸田　晃太郎
090-3774-4201　kotaro_itoda@yahoo.co.jp
［胆振エリア］名和　誠
080-5593-7830　mako781982@yahoo.co.jp

十勝・根釧エリア

日時　令和1年10月14日（月）8:30開場　9:00開会式
会場　帯広の森球技場
〒080−0856　帯広市南町南7線56番地7
（帯広の森運動公園内）

《お問い合わせ先》
［十勝エリア］加納　隆弘
090-6992-1094　taka-obimoku@blue.ocn.ne.jp
［根釧エリア］太田　拓也
090-1527-3668　oh.ta.09@gmail.com

旭川・空知・富良野エリア

日時　令和1年10月19日（土）8:45開場　9:30開会式
会場　芦別市総合体育館
〒079-1371　芦別市上芦別町6番地
（なまこ山総合運動公園内）

《お問い合わせ先》
［旭川エリア］岡田　真臣
090-9518-8128　m_okada@kanamoto.co.jp
［空知エリア］藤岡　慎吾
090-7052-1434　media01@ca.mbn.or.jp
［富良野エリア］志賀　光
090-4875-4819　siga.hikaru@city.furano.hokkaido.jp

北見エリア

日時　令和1年10月19日（土）8:30開場　9:00開会式
会場　北海学園 北見キャンパス
〒090-8555　北見市北光235番地
（体育館）

《お問い合わせ先》
原田　直樹
090-8636-3776　tag01540@gmail.com

ご不明な点・お問い合わせは、
お気軽に該当エリア担当者まで
お問い合わせください。

申込方法

エントリー用紙は一般財団法人 北海道ラグビーフットボール協会からダウンロードして下さい。
該当エリアの担当者に必要事項を記入したエントリー用紙をメールで送付して下さい。
メールでの送付が難しい場合は、該当エリアの担当者に確認して下さい。

申込締切日　9月17日（火）

一般財団法人 北海道ラグビーフットボール協会　WEBサイト　http://www.hokkaido-rugby.gr.jp/

わたしたちは、
メディカルシステムネットワークグループの一員です。
なの花薬局
全国に433店舗展開
（2019年7月1日現在）
なの花薬局